Entwurf • **Design** JOI-Design Innenarchitekten, Hamburg
Bauherr • **Client** Olympus Deutschland, Hamburg
Standort • **Location** Wendenstraße 20, Hamburg
Nutzfläche • **Floor space** 35.000 m²
Fotos • **Photos** Christian Kretschmar
Mehr Infos auf Seite • **More info on page** 166

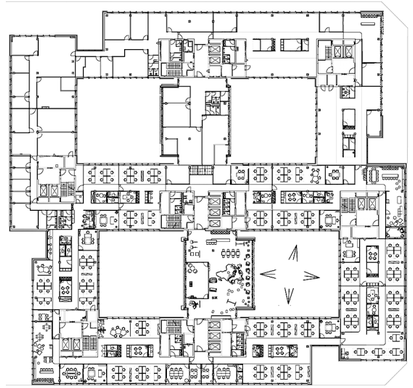

Grundriss • Floor plan

OLYMPUS CAMPUS IN HAMBURG

Entwurf • **Design** JOI-Design, Hamburg

von • by Petra Stephan

Ein Bürogebäude der Superlative: Der von gmp Architekten geplante Neubau – der Olympus Campus in Hammerbrock – bietet auf elf Etagen mit knapp 35.000 Quadratmetern Fläche mehr als 1200 Mitarbeitern eine neue Arbeitsumgebung. Dass dies eine inspirierende wird, lag in der Verantwortung von JOI-Design aus Hamburg. Die für den INsider Award 2022 nominierte Sabrina Voecks hatte die Projektleitung und ersann ein Interior-Design-Konzept, das im Bereich Office Design neue Wege gehen soll. Das übergreifende Thema des Konzepts ist angelehnt an die Tradition des Unternehmens: Die Linse – denn Olympus entwickelt seit mehr als 100 Jahren Produktlösungen für die Medizintechnik, Wissenschaft und Industrie. Deshalb wurde viel mit Transparenz und Lichteffekten gearbeitet – unterstützt durch einen minimalistisch-japanischen Stil – was besonders im Eingangsbereich zum Ausdruck kommt. Das Entrée ist hell, offen und in den CI-Farben gestaltet, die mit Blau- und Weißnuancen angereichert wurden. Neben dem traditionellen Empfang beherbergt der Eingangsbereich ein behaglich gestaltetes Café, das auch externe Besucher nutzen können. Hier befindet sich, neben klassischen Sitzmöglichkeiten, eine Lounge auf unterschiedlichen Plateau-Ebenen, die diesen Treffpunkt entzerren und einen ruhigen Gegenpol zum regen Treiben in der City Süd schaffen – ein eindrucksvoller Auftakt für die Bürowelten auf den übrigen Geschossen (siehe S. 66).

An office building of superlatives: On eleven floors with an area of almost 35,000 square metres, the new construction planned by gmp architects, the Olympus Campus in Hammerbrock, provides a work environment for over 1,200 employees. That it will be inspiring was the responsibility of JOI Design from Hamburg. Sabrina Voecks – nominated for the INsider Award 2022 – was in charge of the project management and devised an interior-design concept which is to break new ground in office design. The overarching theme of the concept is inspired by the tradition of the company: lenses – since, for more than 100 years, Olympus has been developing product solutions for medical technology, science and industry. This is why the focus has been on transparency and light effects – supported by a minimalist, Japanese style – which is particularly expressed in the entrance area which is designed to look bright, open and has the colours of the corporate identity that were complemented with shades of blue and white. In addition to the traditional reception, the entrance area also includes a comfortably designed café which can also be frequented by external visitors. Besides classic seating, there is also a lounge on different levels which loosen up this meeting point and produce a haven of peace in the lively bustle of City Süd – an impressive introduction to the upper storeys.